Mietwohnungen Ninck-Areal
4.5 Zimmer-Wohnung 125.4 qm
WHG.Nr. B2.3

Ein Projekt der Anlagestiftung Pensimo

Vermietung:
Regimo Zürich AG
Hohlstrasse 536
8048 Zürich
Tel. 01/438 60 60

Wohnüberbauung Ninck-Areal
Winterthur

Haus B

2. Obergeschoss 1:100

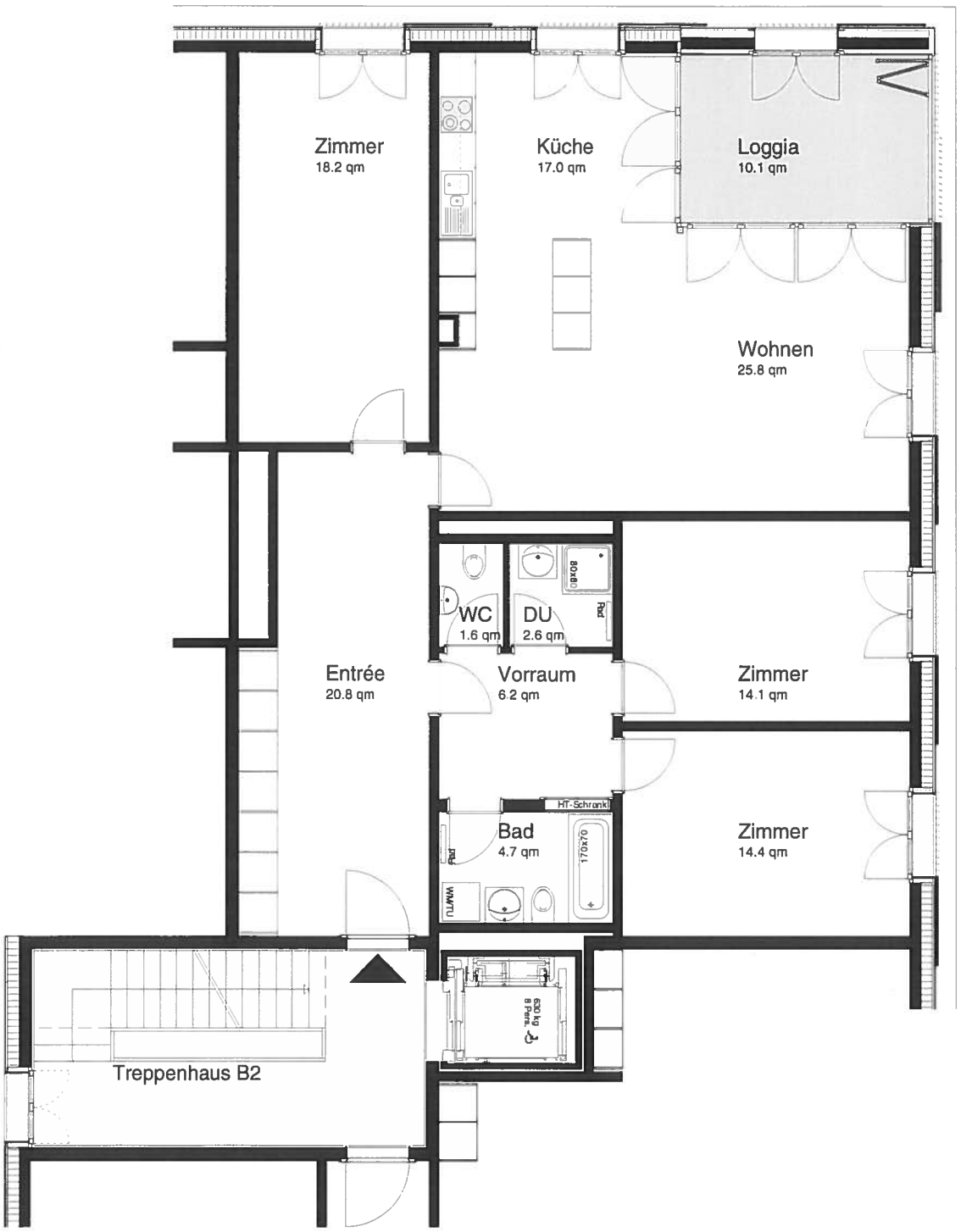

23.07.2001

1 2 3 4 5m